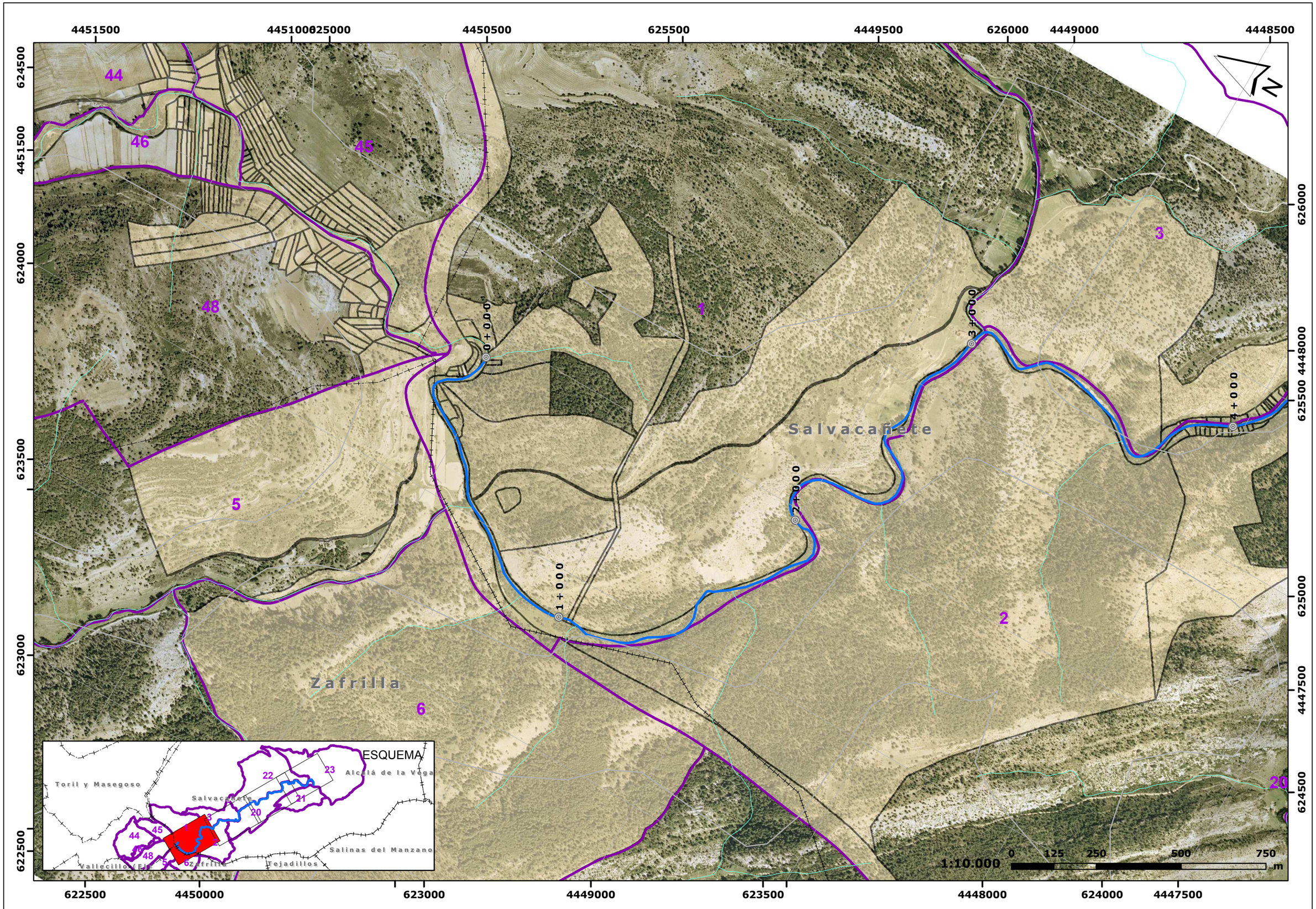

GOBIERNO DE ESPAÑA
MINISTERIO DE MEDIO AMBIENTE Y MEDIO RURAL Y MARINO
CONFEDERACIÓN HIDROGRÁFICA DEL JUCAR

CONSULTOR:
Tecnoma
ARIN ARQUITECTOS/INGENIEROS CONSULTORES S.L.

ESTRATEGIA NACIONAL DE RESTAURACIÓN DE RÍOS

INGENIERO DIRECTOR:
TOMÁS NEBOT DOMÍNGUEZ

ESCALA:
Escalas indicadas
ORIGINAL A3

TÍTULO DEL PROYECTO:
APOYO AL DESARROLLO DE LA ESTRATEGIA NACIONAL DE RESTAURACIÓN DE RÍOS EN LA CUENCA DEL JÚCAR
DOCUMENTO AMBIENTAL
RÍO CABRIEL

TÍTULO DEL PLANO:
PARCELARIO CATASTRAL

Nº PLANO
2.12

FECHA
ABRIL-09

HOJA 1 DE 4